LIVANTO VALENCIA

ESTADO DE LA OBRA

108 VIVIENDAS LIBRES CON TRASTEROS, GARAJE Y LOCALES

C/ Almazora, 2 - Valencia

FECHA DE ACTUALIZACIÓN:	OCTUBRE 2019
FECHA PREVISTA DE LA PRÓXIMA ACTUALIZACIÓN:	NOVIEMBRE 2019

CAPÍTULO DE OBRA	GRADO DE AVANCE OBRA (0% 25% 50% 75% 100%)
MOVIMIENTO DE TIERRAS	50%
RED DE SANEAMIENTO ENTERRADO	5%
CIMENTACIÓN	65%
ESTRUCTURA	0%
FACHADAS	0%
ALBAÑILERÍA	0%
GUARNECIDOS Y YESOS	0%
SOLADOS Y ALICATADOS	0%
CARPINTERÍA EXTERIOR	0%
CERRAJERÍA	0%
CARPINTERÍA INTERIOR	0%
VIDRIERÍA	0%
CUBIERTAS Y AISLAMIENTOS	0%
PINTURAS Y FALSOS TECHOS	0%
INST.FONTANERÍA Y APARATOS SANITARIOS	0%
INST. ELECTRICIDAD	0%
INST. TELECOMUNICACIONES	0%
INST. DOMOTICA	0%
INST. CLIMATIZACIÓN	0%
INST.ENERGIA SOLAR TÉRMICA	0%
ASCENSORES	0%
INST. GARAJES	0%
URBANIZACIÓN INTERIOR-SOLARIUM CUBIERTA	0%
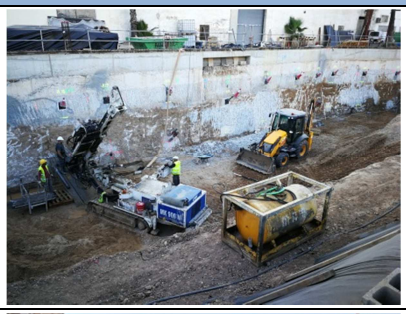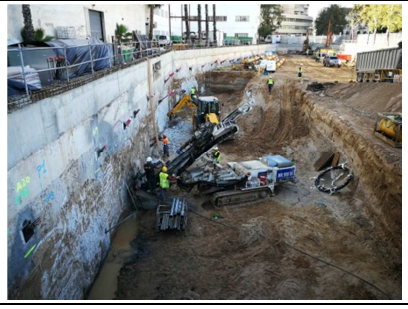
FOTOS ACTUALES