LIVANTO VALENCIA

ESTADO DE LA OBRA

108 VIVIENDAS LIBRES CON TRASTEROS, GARAJE Y LOCALES

C/ Almazora, 2 - Valencia

FECHA DE ACTUALIZACIÓN: JULIO 2019

FECHA PREVISTA DE LA PRÓXIMA ACTUALIZACIÓN: AGOSTO 2019

CAPÍTULO DE OBRA	GRADO DE AVANCE OBRA (0% / 25% / 50% / 75% / 100%)	
MOVIMIENTO DE TIERRAS		25%
RED DE SANEAMIENTO ENTERRADO		5%
CIMENTACIÓN		20%
ESTRUCTURA		0%
FACHADAS		0%
ALBAÑILERÍA		0%
GUARNECIDOS Y YESOS		0%
SOLADOS Y ALICATADOS		0%
CARPINTERÍA EXTERIOR		0%
CERRAJERÍA		0%
CARPINTERÍA INTERIOR		0%
VIDRIERÍA		0%
CUBIERTAS Y AISLAMIENTOS		0%
PINTURAS Y FALSOS TECHOS		0%
INST.FONTANERÍA Y APARATOS SANITARIOS		0%
INST. ELECTRICIDAD		0%
INST. TELECOMUNICACIONES		0%
INST. DOMOTICA		0%
INST. CLIMATIZACIÓN		0%
INST.ENERGIA SOLAR TÉRMICA		0%
ASCENSORES		0%
INST. GARAJES		0%
URBANIZACIÓN INTERIOR-SOLARIUM CUBIERTA		0%
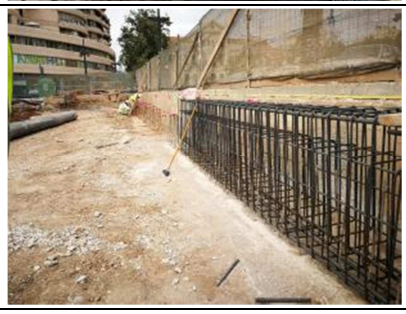
FOTOS ACTUALES